

DETALIUL CONDUCTOR COBORARE :

PIESA DE SEPARATIE
(se va monta in cutie cu capac)



Bara OLZn Ø10mm de la paratrasnet

Piesa separatie

Bara OLZn 40x4mm la priza de pamant

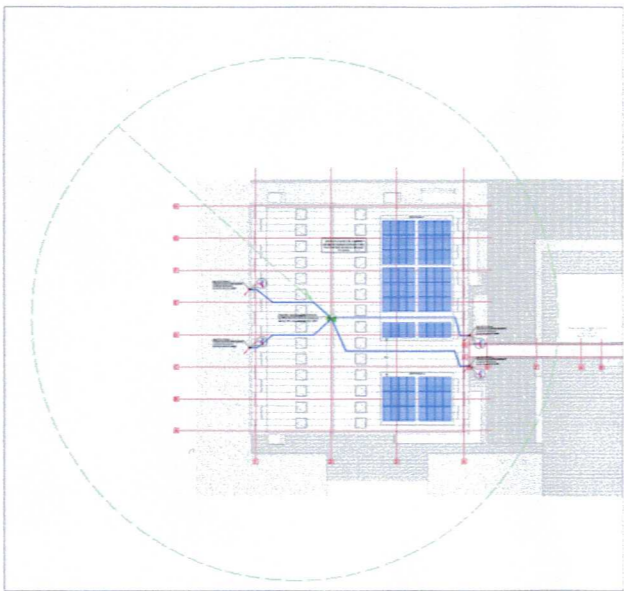

NOTA:

La trecerea conductoarelor prin elementele de constructie rezistente la foc se vor prevedea izolatii antifoc, cu acelasi grad de rezistenta a elementului pe care il strapunge.

Valoarea rezistentei de dispersie a prizei de pamant la care se va racorda paratrasnetul va fi mai mica sau cel mult egala cu 1 ohm.

La executarea lucrarilor se vor respecta prevederile normativului I7-2011; NTE007/08-00, Legea 50/1991 si Legea 319/2006 (republicata si actualizata) privind autorizarea executarii lucrarilor de constructii si instructiuni proprii interne pentru securitatea si sanatatea in munca.

LEGENDA

	Dispozitiv captare trasnet tip PREVECTRON;
	Piesa separatie;
	Conductor de coborare din bara OLZn Ø10 mm, dispusa pe acoperis pe elementele electroizolante (h=5cm);
	Platbanda OLZn 40x4 mm;
	Platbanda OLZn 25x4 mm;

Verificator Expert	Nume	Semnatura	Cerinta	Referat/Expertiza Nr./Data
Categoria de importanta (CI. H.G. 766-1997)	C			
Clasa de importanta (CI. P100/1-2013)	III			
Tipul cladirii (CI. P118-99)	CIVILA-INVATAMANT			
Riscul de incendiu (CI. P118-99)	MIC			
Gradul de rezistenta la foc (CI. P118-99)	II			

Proiectant general:
Centrul de Inovare si Proiectare Urbana Sector 6 SRL
Bucuresti, Calea Plevnei, nr. 147-149, sector 6, Romania
J40/7203/2023, CUI RO47995505
Site: Proiectare6.ro; email: contact@proiectare6.ro

Proiectant de specialitate:
LUFTTEC-CONCEPT SRL
Str. Chisla Damboceni 25 B, P. Ap. 1
Loc. Popesi Leordeni, Ilfov
e-mail: office@lufttec-concept.ro
CUI 51232323 J2025007594008

Specificatie Nume
Coordonator urb. Radu LAZAR
Sef proiect arh. Andrei TINTARI
Proiectat/Desenat Ing. Dragoș TUDOR



Titlul proiectului:
Construire sală multifuncțională de sport, evenimente, festivități, zonă de servicii masă și spații conexes aferente Școlii Gimnaziale Sfântii Constantin și Elena

Denumirea obiectivului :
SALA DE SPORT SFINTII CONSTANTIN SI ELENA
Adresa :
Aleea Luca Cerni nr. 3, Sector 6, Bucuresti
Beneficiar :
Sectorul 6 al Municipiului Bucuresti
Nr. Proiect:
P054
Faza:
SF
Desen nr.:
IE06

Planșă:
Instalatiile electrice
Plan instalatie de paratrasnet si amplasare panouri fotovoltaice
Data:
2025
Revizii: 00